Сембе масторонь пролетарияттне, пуромода марс! *Весе масторлэнь пролетарийтне, пурнаводо вейс!*

МОРДОВИЯНЬ КОМСОМОЛЕЦ

ДЕКАБРЬТЬ 1-це шистонза 1938 КИЗОНЯ 145 (971) №

ЛИСЕНДИ: 8-це кизось, шинь йотазь

ВЛКСМ-нь Мордовской обкомонть ды Саранск ошонь комитетэнть газетаст

ВЛКСМ-нь Мордовскяй обкомть и Саранскяйнь горкомть газетасна

ЛИСИ: 8-це ие, чинь ютазь

ДЕКАБРЯНЬ 1-це чи 1938 ИЕ 145 (971) №

Ульхтяма, кода Кировсь

Кировсь! Большевистскяй партиять светлай рыцаренц немеркнущай, вечна живой образоц поколениятнень инголе ащи кода тюремань и победань знамя. Йотайхть десятилетият, вект. Но ломаттне сярятьф и гнев мархта кармайхть лятфнемонза ся шить, мзярда фашистскяй наймитонь бандась—троцкисттне, зиновьевецне, бухаринецне—злодейскяй выстрелса Смольнайса лоткафтозь Сергей Миронович Кировть пламеннай седиенц.

„Кодама седи лоткась пиксомда! Разумонь кодама светильник мадсь!". Сергей Миронович Кировсь социалистическяй революциять героическяй летописезонза сувась сонь славнейшай полководецонзон эзда кода фкясь, ся великай партиять лучшай цьоранзон эзда кода фкясь, конанц создали, выковали Ленин и Сталин.

Кировть сембе вийц, обаяниянц—сонь партийностьсонза, сянь эса што сон сембода совершенна воплащал большевиконь обликть. Улемок кристально-честнайкс, сон эсь эсонза сочетал мужествать, самоотверженностть, народонь вракненди непримиримостть, скромностть эсь ялганзонды лучистай теплотать мархта. Сон кельгозе эсь партиянц, эсь народонц, кода кельгозень синь Ленинць, кода кельксыне синь Сталинць.

Народнай массатнень любимецсна—Миронычсь, кода мярьгондсть тейнза массатне, ашезь сода страх и трудностть ся великай цельть сатомаса, конанц путнезе партиясь, Сталинскяй Центральнай Комитетсь. Прямотась, железнай стойкостсь, социализмань вдохновеннай трибунань изумительнай качестватне, рабочай класстть тевонцты пефтема преданностсь тиезь Кировть народонь-победителень геройкс, народнай богатырькс.

Несгибаемай большевиксь, ленинецсь—сталинецсь, сон маштсь кандомс сембе эсь эряфонц пачк марксизмать-ленинизмать торжестванц инкса, партийнай ряттнень чистотаснон инкса тюремать.

Сон ульсь мечекс, конац смертельна разил ленинизмать врагонзон, кодама ба маска эшксс синь афольхть кяшенде.

Гражданскяй войнать кизонзон пингста Сергей Миронович фронттнень эса тюрсь Троцкяйть предательстванц каршес. Мзярда большевистскяй партиясь кепсезе советскяй народть СССР-са социализмать строительстванцты, Кировсь страстна изобличал троцкисттнень, бухаринецнень мерзостьснон, двурушничестваснон, конат тиендсть попыткат шарфтомс странать капитализмань кити.

Лувость лацкас сонь статьянзон и речензон эрь строчкаснон! Воинственнай партийностень и непримиримостень духса насыщеннайхть синь, кода и сембе сонь грандиознай работац Ленинградса коса сон ираминдазе троцкистско-зиновьевскяй контрреволюциять.

С. М. КИРОВ.

Аньцек кафта кизотнень пингста. 1925-це кизонь декабрсь—1927-це кизонь декабрсь, Сергей Миронович 130-кстъ выступал рабочайнь различнай собраниява, партийнай актифнень йоткса, конференциява. Везде кайгсь сонь гневнай валоц, конац машфнезень ленинизмать врагонзон. Сонь валоц везде тердсь ВКП(б)-ть ленинско-сталинскяй генеральнай линиянц инкса тюремати. Миронычть зоркай политическяй сельмоц фалу маштсь сотцемост учань кедь потмоса вирьгаснень, а кеме умелай кядец фкя минутань пингс ашезь лотксе кепсемда народть бдительностенц, сонь врагонзон каршес. Сон няемда афольхцень веше благодушиять и самоуспокоенностть. Сонь эряфоц одухотворилась творчествань, тюремань жаждаса, инголи апак потак молемань жаждаса. Вов мес массатнень эса сон сырьгозьфнесь внутренняй благодарнай тревога партиять тевонц инкса, прививал тейст цебярь творческяй беспокойства.

Кировть лучезарнай эряфоц, вракненди сонь ненавистец, сонь трагическяй шавомац тонафнесазь од ломаттнень большевистскяй бдительностти.

Тяфтама урок Сергей Миронович Кировть злодейскяй шавоманц эзда тийсь сембе партиясь.

„Основной уроксь, конань должетт ульсть тиемс парторганизациятне С. М. Кировть злодейскяй шавоманц колга йотай судебнай процесснень эзда, ащесь сянь эса, штоба машфтомс эсь политическяй сокоршиснон, машфтомс эсь беспечностьснон и касфтомс эсь бдительностьснон, партиянь сембе члеттнень бдительностьснон" („ВКП(б)-ть историяц").

Революционнай бдительностсь, народонь вракненди священнай ненавистсь, троцкистско-бухаринскяй последышнень беспощаднай машфтомасна,—вов мезьс минь тердьсамазь кировскяй версь, вов кодама вывотт минь должеттама тиемс тя жестокай урокста.

„Минь,—корхтась Н. И. Ежов,—поплатились партиянькконь лучшай цьоранц, лучшай сталинецть, кристальнай чистотань ломанть, большевикть-революционерть, партиянькконь руководителензон эзда фкять Сергей Миронович Кировть прянц мархта.

Тя урокть минь мзярдовок аф юкстасаськ.

Тя жертвать минь мзярдовок аф простиндасаськ. Троцкистско-бухаринскяй шпионскяй сворась Кировть прянц инкса тейнек панды питнета".

Сергей Миронович кельгозень минь од ломаненьконь оцю, умнай, сталинскяй кельгомаса. Сон высоко оценивал комсомолть кода большевистскяй партиять помощниконц и резерванц роленц. Сон корхнесь, што Ленинско-Сталинскяй комсомолсь сембе эсь тюреманц мархта, сембе эсь эряфонц мархта сьормадсь историяти высокай, героическяй страницат, конат возвышают трудящай человечествать. Сон тернезе комсомолть апак сизек молемс Ленинть заветонзон и Сталин ялгать указаниянзон коряс—тонафнемс коммунизмати.

Овладеть наукатнень мархта!—тянди тернезень од ломаттнень и комсомолецнень С. М. Кировсь. Но сембода пяк сон вооружандакшнемазь марксизмать-ленинизмать мархта—ся наукать мархта, конац тонафни минь каршезонк ащи класснень сопротивлениянон. Глубочайшай мыслятазсь Сергей Миронович Кировсь большевизмать овладениянц колга, комсомольскяй кадратнень теоретическяй работаснон колга. Сят задачатнень эса, конатнень путозень партиять Центральнай Комитетоц „ВКП(б)-ть историянц Краткай курсонц" светс лисеманц пингста, С. М. Кировть указаниянза пропагандать колга, активть самообразованиянц колга преобретают исключительнай значения, острота.

Киров ульсь глубочайшай идейно-убежденнай пролетарскяй полководецокс. Маркстъ—Энгельсть—Ленинть—Сталинть великай идеяснон сон содазень пяк цебярьста. Сон кандозень синь кристальна-чистайста царизмань мрачнай кизотнень пачк, тюрьматнень и ссылкатнень пачк, колма революциятнень пачк. Ленинть и Сталинть кода верная учениксна, Сергей Миронович мольфтезе инголи марксистскяй наукать, блестящайста применяндакшнезе теориять социалистическяй строительствать практиканц эса.

Минь од ломаненьке Кировть эзда должетт тонафнемс марксизмать-ленинизмать мархта овладениянь искусствати. Кировть эзда синь кармайхть тонафнема большевизмань учениять верностенцты, действияса марксизмать-ленинизмать.

Кировсь живой, Кировсь минь мархтонк! Сонь лемонц мархта клянутся революциять боецонза. Сонь лемсонза лемтьфт республиканскяй Испаниять бесстрашнай боецонзон отрядсна, конат тюрихть фашистскяй интервенттнень каршес. И кулоф Кировсь вракненди инголькцекс страшнай!

Памятсь Кировть колга кармай эряма лама вект. Сонь эряфоц ули путеводнай звездакс пролетарскяй революционерхнень поколенияснонды. Сонь валда образоц кармай вечна эряма од ломаттнень памятьсост, и коммунизмать врагонзонды ненавистень толсь кармай палома минь сединьконь эса аф матови толкс.

„Ялгат,—корхтась Киров,—лама вект тяда инголе великай математик арьсесь мумс опорань точка, сянкса, штоба нажадемок сонь лангозонза, шарфтомс земной шарть. Йотасть вект, и ся опорась аф аньцек муф, сон тийф минь кяденьконь мархта. **Аф йотай лама киза, мзярда минь тинь мархтонт, нажадемок минь советскяй странасонк социализмать завоеваниянзон лангс, кафцке земной полушариятнень шарфтсаськ коммунизмань кити**".

Тя пингсь аф ичкозе. Вооруженнайста марксистско-ленинскяй наукать мархта, пощадафтома машфнемок советскяй народть врагонзон Ленинонь—Сталинонь славнай партиять руководстванц ала минь мольхтяма уверенна инголи—коммунизмать од победанзонды.

С. М. Киров

Ленинскяй комсомолса углубленнай тонафнемать инкса

(Комсомолонь губернскяй XII-це конференцияса докладть эзда 1926 кизоня март ковть 4-це шистонза)

Минцонок сплошь и рядом лисенди тяфта,—и партиясонга тя ули: получась партийнай тя или иля книжка, путозе зепозонза, и пецка тозк. Аш месть грехсь кяшендемс, минцонок партияса улихть тяфтама ялгат, конат партиять и уставонцка аф содасазь и

С. М. Киров.

○ ○ ○ ○ ○

программанцка аф содасазь. А кода сон эсь прянц кирдьсы? Сон сембонь содасыне! Партийнай книжкась зепса, месть жа корхтамс? Заняться мезьсовок, газеткаста лувомс хозяйствать колга, тя или иля кизефксонь колга статья, —тянь колга сон аф партийнайхненди максы совет: „Тейть эряви тонафнемс, тон отсталаят, минь тонь вятьтядязь, а мон партиянь членан, мон сембонь содасайне, якан ячейкав, голосовандакшнян, кочксян“. Тинге тяфта жа: „Мон-де тяни комсомолецан, монь прясон ни сембе анок“. А кда книжка лувомс, —мон аф корхтан партийнай литературать колга, хотя ба аф ламода наукатнень мархта позаняться, шарьхкодемс, мезе эряви велень коммуниститти, аф ламоня агрономияса, а заводса работайхненди техникать геометриять мархта мезевок сотомс—тя „скучнай музыка, на кой чорт тейне тя эряви“. Минь, мол, ломаттне взрослайхтяма: указать завкомти, шумнамс, набузить—тянь минь можем, тянь в два счета.

А вдь Ильичсь мезьс тонафнемазь, в частности тинь, комсомолть? Сон корхтась: кда тинь, кельгома ялгат, карматада замыкаться аньцек коммунистическяй литературати, то тев тянь эзда аф лиси, тя кржа, а тинь должеттада кедентень и пакарентень мархта эцемс трудонь армияти, конань эса тинь работатада, должеттада приобщиться ся общай знаниянь суммати, конат сатсть тейнек буржуазиять эзда, ня знаниятнень переварить, переработать. Тя тинь обязанностсь васендакигя.

Кда минь партиясонк минь знаниянькронь и минь умениянькронь многогранностец лавча, то тинь, тейнек сменас молихне, должеттада тя знаниять сатомс. Тянь эзда ковонга аф туят, тянь эзда аф ворьгодят кодамовок видса. Так вов тя задачась, конац моли марса дисциплинань кемокстамань задачать мельге и сонь мархтонза —тя тонафнеманъ многогранностсь, ся комсомолецть, комсомолецть-кадровикть настоящай воспитаниянь задачац, конац действительна кармай служама партиять мархта комсомолть йоткса неразрывнай спайкань тевти—тя минь инь насущнай задачаньке.

И, Наконец, мезть лангс мон йорань нинге лоткафтомс тинь мяленьтень, хоть мон и стадонга ламос таргайне эсь докладозень, —тя ся тевть лангс, конанц целиком и полностью минь тейнть поручили: мон корхтан минь пионеронькронь колга. Минцонк пионерхне ламолгадыхть сяда вишкста, кажется, чем ломаттнень шачемасна. (**Рахама**). Минь йотай с'ездоньконди самс ульсь 200 тьожянь пионеронькe, тяни миллион пяле мархта, но тя ульсь кафта ковда инголе, а тяни—наверна нинге сяда лама. Синь вишкста касыкть, но мон аф содаса, кода синь касыхть и кода сембось тя лисенди тевса, Тяса—карматама корхтама откровенна—пря шнафтомс тожа аф сави. Тевсь наружна ладяф цебярьста. Сембе синь галстуксот (хоть и сидеста кяпот), синь сембе лац ащи, якайхть синь флажок мархта, путнесазь кядьснон под казырек или кода ни тянди мярьгондихть. Словом „ульхть анок“—„Фалу анокан“. Но вов мезьс анок, вов тянь лангс эряви арьсемс. Мезьс анок? Тяса тевть кемоста эряви кеподемс. Мон арьсян, кда партиять и комсомолть йоткса аш полнай, настоящай сембе сяда процентс органическяй смычка, ся смычкась, конац эряви, то комсомолть и пионерхнень йоткса тожа тяфтама смычка сембе сяда процентс аш. Тейнть содамс тянь сяда цебярь конешна, но минь покрайней мере общай обследованиятнень пингста няеськ, што тевсь ащи именна тяфта.

Кда ули хотя ба аф оцю расхождениса партиять и комсомолть йоткса, фкя ширде, комсомолть пионерхнень йоткса, омбоце ширде, эста минь юмафтсаськ всякай приемственностть, мезфтема обойтись тейнек кодамовок манераса аш кода. И мон арьсян, што лия кизевкссь и партиясовок и комсомолсовок аф сатомшка обмозговандаф, аф сатомшка обследовандаф, аф сатомшка тонафтф, и тейнек эряви сонь тяникиге путомс практическяй рельсатнень лангс мезе ба афоль стя.

С. М. Кировть памятенцты

Советскяй Союзонь трудящайхне свято чтят памятть революциянь пламеннай трибунть Сергей Миронович Кировть колга, конанц шавозь фашистскяй бандиттне.

Кирово. Райононь фабрикатнень, заводтнень, колхоснень учреждениятнень и учебнай заведениятнень эзга йотафневихть доклатт, беседат и лятфнемань вечерхт, конат лемтьфт С. М. Кировть эряфонцты и деятельностенцты.

Партиянь горкомть пропагандистонь и агитаторонь кудсонза органиэовандаф кировскяй комната. Центральнай библиотекаса панчф художественнай выставка и ст. тов.

Выборхнень итогсна

Торбеевскяй районца первичнай комсомольскяй организациятнень эса отчетно-выборнай пуромксне няфтезь, што ВЛКСМ-нь члеттнень производственнай и общественно-политическяй активностьсна йотай кизотнень корясь кассь ламонь крда.

Драчина велень первичнай организацияса комитетонь секретарть отчетонц коряс 22 комсомолецста прениясa корхтасть 15, „Пятилетка“ колхознай организацияса—12 комсомолецнень эзда корхтась 7, „Штурм комсомола“ колхозонь (Мельцяевскяй в/совет), 16 комсомолецста прениясa корхтасть 9.

Отчетно-выборнай пуромкснень эса выступающай ялгатне кемоста критиковадондазь руководствать и организациятнень работасост аф сатыкснень. Отчеттне и выборхне няфтезь, што районнай комсомольскяй организациясь афсоюзнай од ломаттнень коммунистическяй духса воспитанияснон колга инголенза путф кизефкснень мархта в основном справился. Но сяка пингть, улихть стама первичнай организацият, кода „Од эряф“ (Лепенскяй в/с), „Ленинонь киге“, (Савинскяй в/с) „Ленинонь киц“ (Салазгярьгонь в/совет) и Виндреевскяй средняй школань организациятнень эса, коса воспитательнай работась од ломаттнень йоткса ладяфоль пяк кальдязста, сяс и нят организациянь руководительхненди комсомолецне сяда тов недоверили организацияса руководствать. Синь работасна лувфт аф удовлетворительнайста.

Оцю перелом воспитательнай работаса тийф отчеттнень и выборхнень пингста. Одс кочкаф руководительхне кемоста кярмодсть ВЛКСМ-нь ЦК-ть VI-це пленумонц решениянзон пяшкодема. Аньцек мекпяльдень пингть районца комсомолу примаф 220 передовой од ломань, одс пуроптф 8 колхознай комсомольскяй организацият.

Особенна лац ладяф воспитательнай работась „Ленинонь кигя“ колхозонь первичнай организацияса, коса выборда меле примаф комсомолу 11 од ломань, „Светлый путь“ колхозонь комсомольскяй организацияса примасть—8, Куйбышев ялгать лемса—7, Виндреевскяй средняй школань первичнай организациясь примась эсь составозонза 30 передовой од ломань, Краснопольскяй школьнай организациясь—25.

Тяни районнай комсомольскяй организациясь вяти оцю подготовительнай работа районнай комсомольскяй конференцияти.

А. Князев.

Торбеевскяй р—н.

Социалистическяй соревнованиять вельде

Саранск ошень 6-це № школань учащайхне и педколлективсь учебнай кизоть васень шинзон эзда сявомок эсь работаснон вятьсазь социалистическяй соревнованиять вельде. Тяса аш стама фкявок класс, ученик, преподаватель, конац ба афоль сува соревнованияти.

Вятемок тонафнемать и преподаваниять социалистическяй методса, 6-це № школась тонафнема кизоть васень четвертенц аделазе успешна. Успеваемостть и посещаемостть эса сатсь аф кальдяв показательхть. Успеваемостьсь 94%, посещаемостьсь—96,5 процент.

Индивидуальнай и групповой социалистическяй договорхнень итоксна няфтезь, што лама учениксне и преподавательхне эсь лангозост сявф обязательстватнень пяшкодезь честь мархта. Вов ученикне: Юрий Ксенофонтов, Ира Куртаева, Людмила Юшкова, Галина Чертоусова, Аня Итяева, Анатолий Голованов, Оля Синявина, Надя Шмагина, Оля Сергеева и лиятне (синь эздост сембоц 46 ученикт), эсь лангозост сявондсть обязательства—тонафнема кизоть васень четвертенц пингста тонафнемс аньцек цебярьста. Синь, нят ученикне эсь обязательстваснон пяшкодезь вельф. Синь отметкасна кода тонафнемаса, а тяфта жа дисциплинасонга отличнайхть. Отличнайста тонафни ученикне и ученицатне эсь ялгаснонды няфнихть цебярь кепотькст школать общественнай эряфонц эсовок. Аш стама фкявок отличник, конанц мяштьса афоль уль ба ПВХО-нь ЮВС-нь, ГСО-нь значокнень эзда фкя кодама-кодама значок. А ламонц синь эздост улихть 2—3 значоксна.

Классная руководительхнень Лисина и Синявина ялгатнень классна школаса успеваемостьс коря занязе васенце вастт. Синь класснон эса общай успеваемостьс 97 процентта лама. Лисина и Синявина преподавательницатне школаса ащихть примернай общественницакс. 6-це № школань коллективсь путозе эсь инголенза основной задачакс—1938—1939 кизонь учебнай планть пяшкодемс 100 процентс.

Дм. Родин.

Аш воспитательнай работа

Сянь колга, што Сире Теризморгань колхознай первичнай комсомольскяй организацияса кальдявста ладяф политико-воспитательнай работась, корхтай хотяба ся, што организациясь мекпяльдень кофнень пингста йофси ашезь кас. Комсомолецне аф аньцек аф вятихть од ломаттнень йоткса воспитательнай работа, но и эсь прясновга вятьсазь аф станя, кода эряви вятемс Ленинскяй комсомолонь членти. Ульцяса хулиганендайхть, сюцекшнихть аф цензурнай валса и стак тов.

Комитетонь секретарсь Сокоров ялгась, сянь вастс, штоба вятемс решительнай тюрема антикомсомольскяй поведениять каршес, сон сонць возглавляет тяфтама поступкатнень.

Антирелигиознай пропаганда велеса аф йотафневи. А тянь сюнеда религиозникне фатнесазь эсь влияниеснон алу аф устойчивай од ломаттнень.

К. В. Е. К.

Сире Шайговань р-н.

С. М. КИРОВОНЬ ЗЛОДЕЙСКОЙ МАШТОМАНЬ 4-це ГОДОВЩИНАНТЕНЬ

Минь сонзэ зярдояк а стувтсынек

КИРОВСКОЙ ЗАВОДОНЬ РОБОЧЕЙТНЕ С. М. КИРОВДО

Сергей Миронович Киров сеедьстэ сакшныль гостекс минек заводс. Сон вникал роботань весе детальтнес, кортниль сыре производственниктнень марто, свал внимательно кунсолок шнось сынст.

Повняса, сон миненек весть сась собраниянь ютавтомо. Тунек минь сонзэ марто цеханть якамо. Сон кевкстни:

— Кода моли тынк роботась, паряк а сатны мезеяк? Кода материалтнэнь, инструментнэнь марто?

— Ды вана, станоктне, Сергей Миронович, а сатныть,—кортатано минь.

— Ладна, — мери, — вансынек, сонсь жо сермали эсь книжкинезэнзэ.

Зяро бути чинь ютазь эрявикс станоктне ульнесть пачтязь.

Сеедьстэ сон примсесь минек, атятнень, эсь кабинетсэнзэ ды минек марто кувать кортнекшнесь роботадо, минек эрямодонок ды лиядо. Мон ветексть ульнинь сонзэ кедьсэ приемсо.

Минек туртов, Путиловской (ней Кировской) заводонь робочейтнень туртов, кувать больной вопросокс ульнесь чугункань кинть марто трамвайной китнень пересечениясь. Савкшнось пелень пель час, а то часонь час учнемс, зярдо ютыть поездтнэ, ды ансяк сестэ можна ульнесь понгомс заводс.

Весть Сергей Миронович ардыль заводов. Самай се шкастонть ютыльть поездтнэ. Киров лиссь машинастонть. Кодак неимизь минек, сеске мольсь ваксозонок.

— Кода шумбра-чить, Остряков ялгай?—кевкстни.

— Ничего, мерян, Сергей Миронович,—чийнян.

— Кода, истят задержкат тынк сеедьстэ эрсить?

— Ды малав эрьва чистэ.

Сергей Миронович алтась заняться те тевсэнть. Аволь ламо шкань ютазь тейсть насыпь, появась сэдь. Ней проездэнть марто кодамояк задержка а эрси.

Свал, зярдо мон лецнян Кировдо, монь седеем лаказеви кежсэ ды ненавистьсэ сеть бандитнэнень, конат сезизь те замечательной ломаненть—ленинградской робочейтнень вечкевикс вожденть эрямонзо.

И. Е. Остряков.

Турбинной цехень бригадир-шорник, робочей стажозо 50 иеть. Кировской заводсонть роботы 34 иеть.

* * *

1934 иень январеньть прядовома малав Сергей Миронович сась участкантень, косо анокставсть поршневой кольцяг. Правительствась аравтокшнось задача—трактортнэнь полностью обеспечить запасной частьсэ. Сергей Миронович нурькине шкас ваннызе весе оборудованиянть, кортнесь робочейтнень марто ды мерсь, што 75.000 поршневой кольцятнень таркас эряви максомс 150.000.

Маень 1-це чинтень те заданиясь ульнесь топавтозь велькска.

Е. Н. Зуев.

Чугунолитейной од цехень парторг.

* * *

Сергей Миронович Киров марто монень савкшнось вастневемс зярыякстъ. Эрьва вастомась кадность а ступтовикс впечатления те прекрасной, чуткой ломаненть.

Повнясь, 1929 иень февральстэ мон роботынь штамповкасо, кона сестэ ульнесь сборочной цехень чопода уголсо. Перть пельга ульнесь рудаз, куцят металлонь об резкат, строгавкст. Чуросто тей сакшныль администрациясь.

Весть валске 9 чассто апак учне каятоцть вайгельть: „Киров сась, Киров тесэ", ды аволь пек ламо шкань ютазь мон сонзэ неия. Сергей Миронович сась станоконть вакс ды кевкстимим:

— Кода роботат, ударница?

Сестэ роботась сезневкшниль медень (пижень) аразь-чидентъ, конань минь получакшнылинек „Красный выборжец" заводстонть. Киров сеске жо сермадызе тень, ды чинь ютазь цехсэнть ульнесь сатышка медь (пиже).

Те васень варштамсто вишкинекс неявиця штрихесь невти Сергей Мироныченъ, сонзэ чуткостензэ ды вниманиянзо будничной производственной нуждатненень.

1932 иестэ минек заводонь тракторной цехесь переживал стака чить. Сезневкшниль программась. Сергей Миронович чиде чис интересовался производствантень тевтнесэ, сехте пси читнестэ сонзэ можна ульнесь неемс цехстэ. Сон кортниль робочейтнень марто, максниль ценной указаният. Сонзэ инициативанзо коряс ульнесь аравтозь кольцятнень механизированной подача, кона пек ламодо шождалгавтызе роботанть.

Сергей Мироныч марто монь колмоце ды меельце вастовомам ульнесь областной партийной конференциясо. Монень сатоць счастия партийной конференциянть приветствовать Ленин ошонь роботницатнень пельде. Эсь выступлениясон мон аватнень делегациянть пельде энялдынь Сергей Мироновичнень евгамс вечкевикс Сталиннэнь, што Ленин ошонь аватне кармить еще седеяк парсте роботамо, ударнойстэ топавтнеме производственной программанть.

А. Д. Моисеева.

Орденоносец, 1-це № механической цехень роботница.

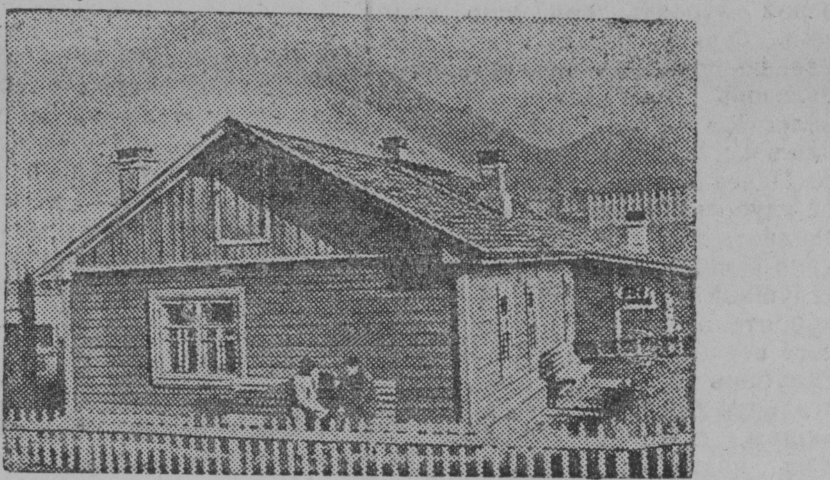

Мурманской областьсэ Кукисвумчорр горняцкой поселкасонть кудынесь, конаньсэ 1930 иень январень 1-це чистэ ульнесь совещания, косо С. М. Киров ялганть предложениянзо коряс решезель вопрос апатитовой рудань добовамонть развертываниядо ды Кировск ошонть строительствадо.

Фотось Б. Федосеевонь (Прессклише).

Сермас а содыцятнень а тонавтыть

Селища велесэ сатышка культурной виесь сень туртов, штобу маштомс взрослойтнень юткссо сермас а содамонть. Велесэнть ули начальной ды неполной средней школа, косо роботыть вейксэ учительть, ули комсомольской организация.

Но тень лангс апак вано, сермас а содыцятнеде те шкас яла кадновить 117 ломать. Комсомольской организациясь те пек важной мероприятиянть вейкеяк собраниясо эзизе толкова. Велень советэсь ды велень советэнь председателесь Юркин ялгась те тевенть эйстэ аштить ве пеле.

Сермас а содамонь ликвидациянь тевенть аравтоманзо кис ронось кучизе Болеева ялганть, кона ансяк чийни, но тев а теи.

П. Борейкин.

Б. Игнатовань район.

С. М. КИРОВ

Комсомолецтнэ—всходт, конат касть советской нива лангсо

ВКП(б)-нь Ленинградской Областкомонь ды Горкомонь пленумсо речьстэнть 1934 иень октябрянь 10-це чи

Зяроякс валт монень хотелось бу евтамс минек Комсомолдонть. Комсомолсо воспитательной роботанть лангс миненек весенень эряви обратить серьезнейшей внимания. Большевистской воспитаниянть марто тевесь Комсомолсонть, мон бу меревлинь, аштi (тесэ а мезекс грехенть кекшнемс) седе берянь-стэ, чем партийной организациясонть.

Но теке марто Комсомолсо те вопросось аштi пек седе пштистэ, чем минек партиясонть. Ансяк еще прядовсь армиянь 1912 иень призывесь. Неть призывниктне шачсть мировой войнадонть кавто иеде седе икеле. Те чинь призывникесь ульнесь кавто иесэ карапузиккекс, зярдо ушодовсь мировой войнась, ульнесь вете иесэ эйкакшокс, зярдо ушодовсь великой русской революциясь. Те ломанесь ней моли минек отечестванть, минек родинанть ванстомо. Сонензэ 22 иеть, те—Комсомолонть цвет, минек од ломатнень цвет, те—минек мастороньть будущеезэ, те—сехте виев, сехте питней, мезе минек ней ули. Ды вана, те сехте виевесь, сехте питнеесь ульнесь еще вишкине эйкакшокс сестэ, зярдо ушодовсь великой русской революциясь. Ды сень кис, штобу истямо ломаненть эйстэ касоволь алкуксонь, выдержанной большевик, твердокаменной революционер, кона алкукс способен ванстамс минек мастороньть по-настоящему, физическияк, идейнояк, эряви ленинской парсте аравтозь воспитания. Ведь минь, сыре поколениянь ломатне, минь эрятано, мон видьстэ должен меремс, кадык монь поправят монь возрастонь ломатне,—минь эрятано 90 процентт се багажонть эйсэ, конань минь получинек таштo, подпольной шкатнестэ. Ды тесэ видестэ кортыть: аволь ансяк книжкатне, но тюрьмань эрьва лишной иесь макснесь пек ламо—тосо арсекшнят, пофилософствуешь, весе обсудишь комсешка раз, ды зярдо примат партийной кодамояк присяга, то содат, мезесте кармавты, мезе те значит. Комсомолецтнэ жо—те всходт, конат касть уш советской нива лангсо, прекрасной всходт, ды секскак сынест эряви явомс особой мель, сынест эряви истямо школа, штобу сынст эйстэ теевельть социализмань алкуксонь строицят. Видеть тесэ комсомолецтнэ, зярдо миненек пред'являют покш требования, но сынь а видеть сеньсэ, што сынь сынсь лиясто асатышкасто домкасто чаркодить те роботасонть эсь задачаст. Мон арсян, што бути пропорциональной явомс се вниманиянть, конань минь должны явкшномс марксистско-ленинской тонавтнемантень, то покш доля должен явовомс те од, касыця поколениятнень. Мон сонзэ пек вечкса, но сынь сыкамост те тевенть марто не справятся, сынест эряви партийной покш лезкс. Те тевенть эряви кепедемс эрявикс сэрьс, конаньсэ должны аштемс минек партиясо марксистско-ленинской воспитаниянь вопростнэ.

Ды ней, зярдо „штурмань идеясь зреет массатнень сознаниясо", зярдо весе мирсэнть кепетекшни революционной бойтнень волна, минь должны еще седеяк парсте, еще седеяк яснойстэ чаркодемс, кодамо могучей оружия максть Маркс, Энгельс, Ленин ды Сталин международной робочей движениянтень. Марксизмась-ленинизмась—те действительно алкуксонь ды вейкине наука, конась трудицятнень тонавты побеждать эсинзэ врагонзо. Не владея сонзэ эйсэ, нельзя победно теемс мировой революциянть. Но секс што минь тынк марто шачинек, касынек ды воспитались се партиясонть, конась ней аштi Коммунистической Интернационалонь руководящей виекс, истямо партиякс, конань эйсэ руководит ленинецтнэнь эйстэ величайшеесь—Сталин ялгась, минь сумеем марксизмань-ленинизмань теориянь вопростнэнь кепедемс эрявикс сэрьс. **(Бурной, кувать а лоткиця аплодисментт.)**

(С. М. Киров—„О молодежи", 192—195 стр).

Од комитетэнть роботадонзо

Ч.-Прамза велень первичной комсомольской организациясонть отчетно-выборной собраниясь ульнесь ютавтозь октября ковсто. Седе мейле ютазь шканть перть одс кочказь комитетэсь ды сонзэ секретаресь Макушкин ялгась ламодо лиякстомтызь комсомольской организациянть эрьва чинь практической роботанзо.

Те неяви сень эйстэ, што комсомольской организациясь виензызе политико-воспитательной роботанть аволь союзной од ломатнень юткссо. Вадрялгавтызе роботанть сех паро од ломатнень комсомолонь рядтнэнень вовлечениянть коряс. Од ломатнень юткссо ютавтозь ламо беседат, ульнесь организовазь живой газета, аволь умок ютавтозь специальной собрания, косо толковазь ВЛКСМ-нь ЦК-нь юбилейной пленумсонть Жданов ялганть речезэ. Ноябрянь 15 це чистэ ловнома кудосо ютавтозель беседа Хасан эрькенть чиресэ событиятнеде, конань ютавтызе демобилизованной якстереармеецэсь Комкин ялгась. Ноябрянь 20-це чистэ открытой комсомольской собраниясонть примазь одс комсомолонь рядтнэнень 4 члент.

Сайгушев.

Березникень р-н.

Пионертнэ анокстыть декабрянь 5-це чинтень

Мокшалей велень аволь полной средней школань пионерской организациясь анокстı Сталинской Конституциянь кемекстамонь чинть вастомо культурно-воспитательной роботанть виензамосо.

Пионер-вожатоесь Юртаева ялгась арганизовась громкой читка международной положениядонть ды пионертнэнь лия интересующей вопростнэнь коряс.

Теде башка организовазь хоровой ды музыкальной кружокт, анокстыть постановка ды физкультурной выступленият. Кой-кона пионертнэ анокстыть дикломацият Сталинской Конституциядонть.

С.

Чамзинкань р-н.

Мекс лоткась роботамодо Осоавиахимень организациясь?

Еще аволь умок Б.-Игнатовской средней школань Осоавиахимень организациясь роботась парсте, Осоавиахимень зярыя члент ВЛКСМ-нь XX иетнень честьс макызь норматнень оборонной значок лангс, организациянь председателесь Мамаева ялгась Осоавиахимень члентнэнь юткссо тейнесь собраният, парсте роботасть ПВХО-нь ды стрелковой кружоктне.

Ней организациясонть кодамояк робота а ветяви. Мекс лоткась роботамодо организациясь ней, зярдо задачась ашти сеньсэ, штобу кемекстамс сеть успехтнэнь, конат теезь юбилеентень анокстамсто? Сон лоткась роботамодо секс, што тосо улить а виде настроеният седе, што комсомолонь юбилеентть топодемадо мейле буто а эряви анокстамс подаркат авантень-родинантень, што буто ВЛКСМ нь XX иетнень топодемадо мейле подаркань анокстамось прядовсь.

Первичной комсомольской организациясь должен путомс пе неть зыянов настроениятненень ды икеле пелевгак анокстакшномс достойной подаркат авантень-родинантень, парсте каравтомс оборонной роботанть.

Н. Г.

Клубтнэнь ды ловнома кудотнень теемс алкуксонь культурной центракс

Велесэ культурно-просветительной центратне—те клубтнэ ды ловнома кудотне. Но сынь аволь весе велетнева аштить алкуксонь культурной центракс.

Саемс Дворян Умыс велень колхозной клубонть, сон ушо ендо аволь берянь, прок культурной кудо, но потмозо пештязь сюродо, колхозонь правлениянть сатоць смелостезэ теемс сонзэ зернохранилищакс. Малав истямо состояниясо Пакся Тавла велень колхозной клубоськак. Колхозонь председателенть Кавкайкин ялганть культурно-воспитательной роботантень бездушной отношениянзо коряс клубонтень ремонт апак тее, пенгт вейкеяк полина апак анокста.

Клубонь заведующеенть Петров ялгадонть башка кияк тосо а эрсекшны, секс, што клубсонть арась кодамояк воспитательной робота, оборудованной сон безобразно беряньстэ.

Комсомольской организациятне вейсэ велень активенть марто должны организовамс клубтнэнь ды ловнома кудотнень роботаст истя, штобу сынь улевельть алкуксонь культурной центракс колхозной од ломатнень туртов.

В. Бардин.

Кочкуровань р-н.

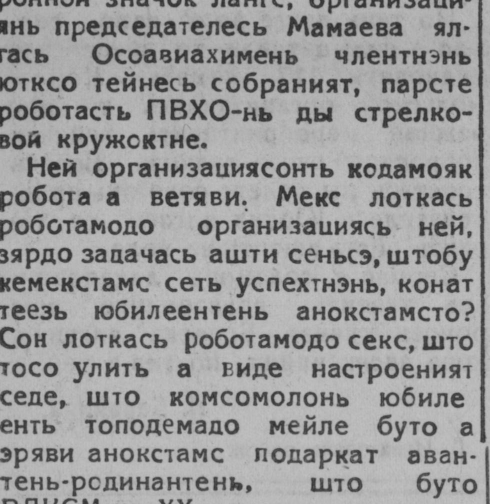

СНИМКАСОНТЬ (керш ендо вить енов): Кочкуровской райононь Семилеень средней школань тонавтницятне Осоавиахимень члентнэ А. Максимова, М. Учадова ды И. Киселев (комитетэнь одс кочказь секретаресь) противогаз мартот.

Фотось А. Ивановонь.

Кипайкин кадызе организациянть

Педучилищасо „Учитель“ спортивной обществань низовой коллективень советэнь председателесь Кипайкин ялгась кодамояк мель а путы физкультурной роботантень. Советэнть арась роботань планозо, секцият эсть организова, обществань члентнэнь юткссо робота а ветяви. Секскак зярыя члент, кода Луконина, Моськина, Жидкина ды лият тусть „Динамо“ обществав, ды Кипайкин сонськак арси туеме.

Комсомольской организациясь должен потребовать Кипайкинэнь пельде общественной роботантень добросовестной отношения.

А. Ф.

Саранск.

Границань томбале

— Овсякс илинк мешто неть антифашистнэнь. Сынь, ведь, единственной немецть те областьсэнть.

Рис А. Грунинэнь (Прессклише).

Германиясо еврейской эрицятнень лангсо нарьгамось

Германиясо молить еврейской погромт. Еврейтнень положенияст эрьва чистэ теевкшны яла седеяк невыносимойкс. Кода пачти английской печатесь, режимесь, кона теезь еврейтнень туртов концентрационной лагертнесэ, сех пек Бухенвальдсо ды Заксенхаузенсэ, не поддается кодамояк описанияс. Пекстазь еврейтне подвергаются зверской изтязаниятненень, конатнень кувалт ломатне эйстэст кулцить.

Чиде чис Венань больницятнес ускить ламонь-ламонь чавозь ды ранязь еврейть. Но тесэяк сынст марто обращаются пек беряньстэ.

(ТАСС).

Испаниясо фронтнэва

Леванта фронтсо мятежниктнень ды интервентнэнь войскатне ноябрянь 27-це чистэ предприняли снартнема эцемс Нулесэнь районсо республиканской позициятнес. Проволочной заграждениятнень сезезь, мятежниктнень кой-кона частне рукопашной бойденть мейле сумели совамс республиканской линиятнес. Но республиканской войскатне панизь мятежниктнень, конатненень теевсть стака емавкст. Теруэленть эйстэ 20 километрадо юг ено фашистской авиациясь ильведевезь бомбардировась эсист войскатнень позицияст. Лия фронтнэсэ арасельть кодаткак значительной операцият.

ТАСС.

Фашистской агрессортнэнь союз

„Ньюс Кроникл“ английской газетась сермады, што существующей кода мерить антикоминтерновской пактонтень дополненияс Германиясь, Италиясь ды Япониясь разработали тройственной военной союздо од договоронь текст. Те договоронть текстэсь одобрен уш неть государстватнень столицатнесэ.

Договоронть действиянь срокось аравтови кемень иес еще вете иес продления марто, бути сонзэ не расторгнет кияк участниктнень эйстэ кемень иень шканть прядомазонзо.

(ТАСС).

США-сь ДЫ ГЕРМАНИЯСЬ

США-нь президентэсь Рузвельт мерсь финанстнэнь министрантень Германиянтень отношениянть коряс не применять тарифной уступкатнень, конатне предусматриваются торговой соглашениясонть, конань заключил США-сь лия мастортнэнь марто. Весе неть мастортнэнень тарифной уступкатне кармить применяться.

ТАСС.

БОЛГАРИЯСО ВОЛНЕНИЯТНЕ

Ноябрянь 27-це чистэ Болгарской столицасо—Софиясо кепетецть серьезной волнеият.

Болгариясо яволявтозь военной положения. Софиясо эрицятне получасть приказ а тукшномс ошстонть. Столицанть кружизь войскат.

(ТАСС).

Литвань президентэнть кочкамотне

КАУНАС, ноябрянь 20 чи. Литвасо ульнесть президентэнь кочкамот. Литвань президентэсь кочкави особой выборщикень собраниясо, косо должин улемс 120 ломать. Литвань президентэкс семилетней од срокс одс кочказь Антанас Сметона, конась 120 вальгейтнестэ получась 118. Сметона — (националистнэнь) «Таутининктнэнь союзонь» правящей партиянть основателезэ ды прявтозо.

Ответ. редакторось И. ТЮРЬКИН.

Заместительсь Н. АЛЕМАЕВ.

Уп. Главлито № Г—861 Зак. № 4485. г. Саранск тип. „Красный Октябрь“. Редакц. адресоц: Саранск, Советская ул., Дом печати.